

BANCOS AUTORIZADOS

BANCO PICHINCHA

Indicar UNMSM + Código de pago

Según se detalla en el cuadro anterior

RECIBOS DEL BANCO PICHINCHA

Número del Recibo



BANCO PICHINCHA
Se trata de ti. N° 00080087

N° Cuenta:

Tipo de Moneda: Soles Dólares Fecha: 10 | 08 | 21

NOMBRE:

Código del Alumno:

Relación de Oficinas al dorso

Concepto de Pago:

DESCRIPCIÓN	IMPORTE

Total efectivo:

ALUMNO

Importante:

El código de estudiante o DNI debe figurar en el recibo.

LIQUIDACION DE PAGO

Concepto: 022-011 ESCUELA DE POST.GRADO

Institucion: U.N.M.S.M CTA.RECAUD. SOLES

Cliente: 19027900
APELLIDOS Y NOMBRES

Fecha Vcto: 10/08/21 Nro. Comp: 0007895869

El concepto de pago debe ser el correcto.

Número del Recibo

En algunas agencias del Banco Pichincha emiten este tipo de recibo al abonar por los derechos de matrícula y perfeccionamiento..



Más detalles en nuestra web:
upg.derecho.unmsm.edu.pe



Escribanos al correo:
upgmatricula.derecho@unmsm.edu.pe



¡Ahora puedes realizar tus pagos desde el BCP!

Paga tus servicios en el BCP

Te recordamos que puedes hacer tu pago de servicio de, **"UNIVERSIDAD NAC MAYOR DE SAN MARCOS"**

A través de los siguientes canales:

- AGENTE BCP
- INTERNET (Vía BCP)
- BANCA MÓVIL (App)
- VENTANILLA AGENCIA BCP (*)

Indica el nombre de la empresa:

"UNIVERSIDAD NAC MAYOR DE SAN MARCOS"

Indica el servicio a pagar:

-PAGOS VARIOS

Ingresa el código indicado por la empresa:

"DEPENDENCIA-CONCEPTO-DNI"

Ejemplo: Dependencia: 022 Concepto: 011 DNI: 34567338
Código de Identificación: **02201134567338** (14 dígitos)

Confirma la operación tu código y finalmente,

¡Pago Realizado!

(*) cobra comisión

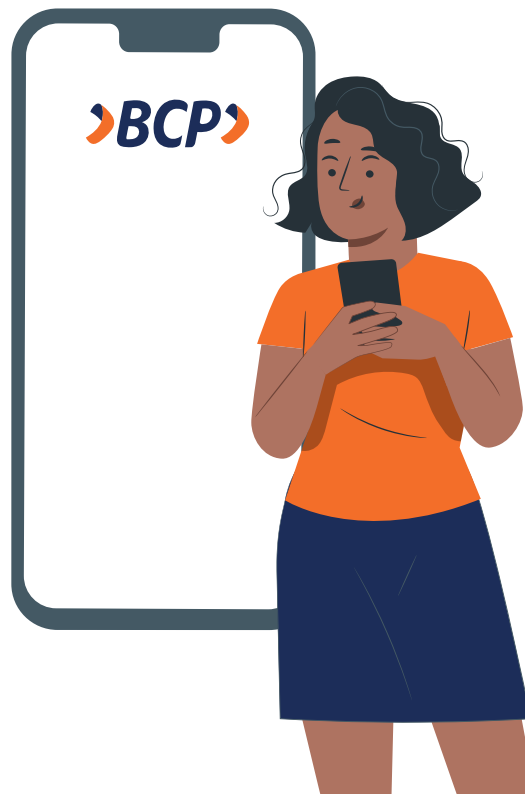

Los pagos deben realizarse dentro del horario de **08:00 a.m a 6:00 p.m**

¿Cuál es el código de identificación o servicio?

Estaría conformado por 14 dígitos.



Código Dependencia (*)

Código de Concepto de pago/servicio (*)

Número de DNI del usuario

(*) Son los mismos códigos de dependencias y/o conceptos que se utiliza actualmente

Códigos de dependencia y concepto

Los códigos de dependencia y códigos de concepto de pago /servicio son los siguientes:

Descripción	Código de dependencia	Código de concepto de pago/servicio
Matrícula DGEP	207	010
Matrícula UPG	022	010
Pensión (mensualidades)	022	011



Canales de Pago:

Ventanilla de Agencia BCP



Indica el nombre de la empresa:
"UNIVERSIDAD NAC MAYOR DE SAN MARCOS"

Indica el código de identificación:
"DEPENDENCIA-CONCEPTO-DNI"

Ejemplo: Dependencia: 022 Concepto: 011 DNI: 34567338
Código de Identificación: **02201134567338** (14 dígitos)

El pago en agencia tiene un costo por comisión de S/ 4.00 por cada operación.

Agente BCP

1

Encuentra el agente más cercano



Brinda el nombre de nuestra entidad

2

UNIVERSIDAD NAC
MAYOR DE SAN
MARCOS

Luego brinda tu código de identificación

3

DEPENDENCIA-
CONCEPTO-DNI

Ejemplo: Dependencia: 022 Concepto: 011 DNI: 34567338
Código de Identificación: **02201134567338** (14 dígitos)

4

Recibe tu voucher y verifica tus datos

Internet (Vía BCP)



1

Ingresa a www.viabcp.com y entra a la opción, "Banca por internet".

2

Elige la opción "Pago".

3

Ingresar a "Pagar un Servicio".

4

Busca el nombre de la empresa, digita:
"UNIVERSIDAD NAC MAYOR DE
SAN MARCOS"

5

Da clic en el servicio a pagar:
- PAGOS VARIOS

Digita el código de identificación:
"DEPENDENCIA-CONCEPTO-DNI"

Ejemplo: Dependencia: 022 Concepto: 011 DNI: 34567338
Código de Identificación: **02201134567338** (14 dígitos)

6

Ingresa el importe a abonar, luego elige la cuenta de cargo, confirma la operación con tu token digital o físico y finalmente,

iPago Realizado!

Banca Móvil (App)



1

Ingresa al App Banca Móvil y haz clic en las tres barras de la parte superior izquierda.

2

Selecciona "Pagos de Servicios".

3

En el buscador digita:
"UNIVERSIDAD NAC MAYOR DE
SAN MARCOS"

4

Elige el servicio a pagar:
- PAGOS VARIOS

5

Digita el código de identificación:
"DEPENDENCIA-CONCEPTO-DNI"

Ejemplo: Dependencia: 022 Concepto: 011 DNI: 34567338
Código de Identificación: **02201134567338** (14 dígitos)

6

Ingresa el importe a abonar y elige la cuenta de cargo (*)

7

Verifica la información y confirma la operación con tu token digital o físico y finalmente,

iPago Realizado!